

4. BIM- ANWENDERTAG

UNIVERSITÄT ROSTOCK

brain-SCC
PORTALLÖSUNGEN

Die digitale Baugenehmigung - Szenarien für die BIM Umsetzung

Andreas Fiedler, brain-SCC GmbH

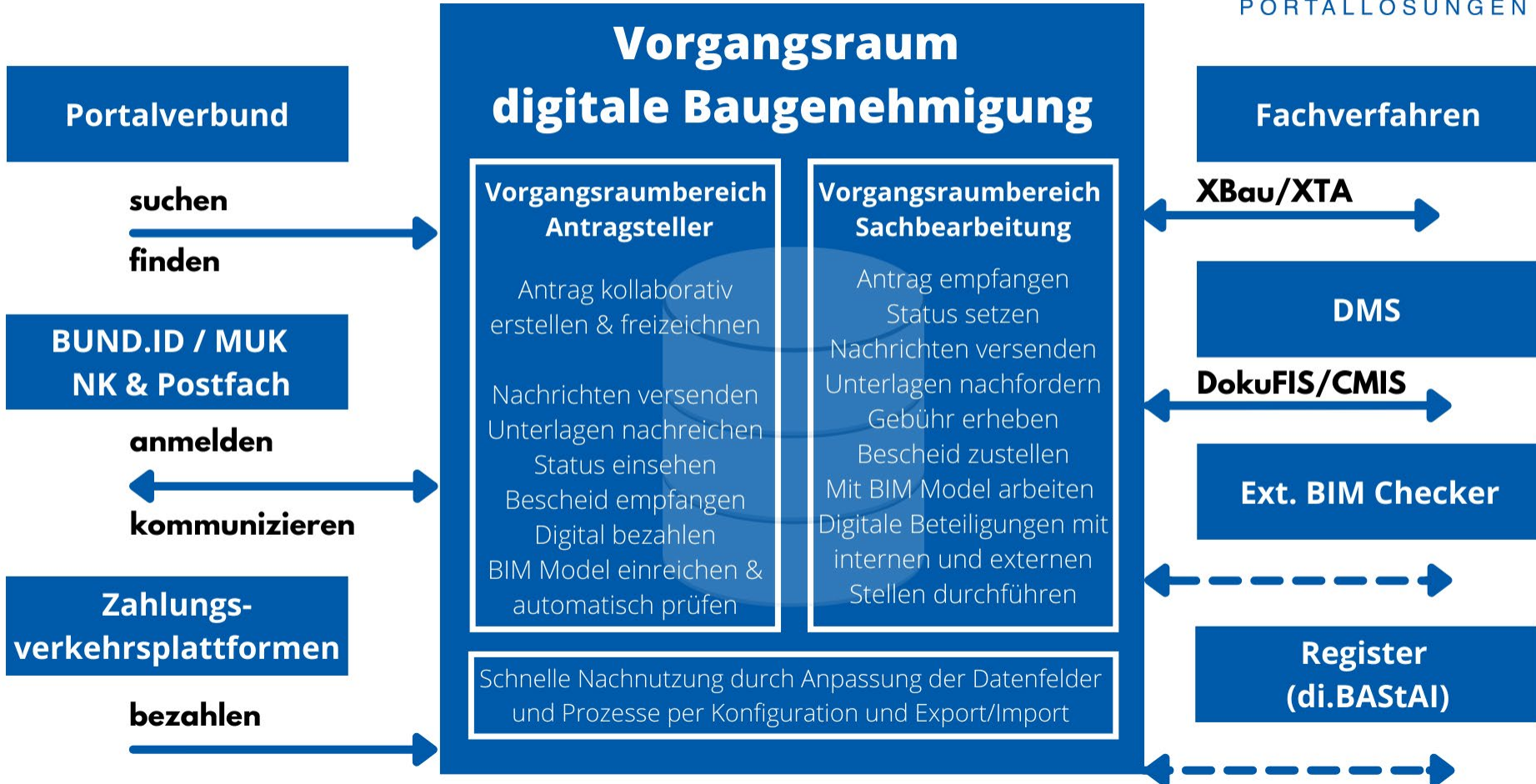

EfA-Dienst Digitaler Bauantrag Rollout Föderal

9 Nachnutzungsverträge
mit der FITKO liegen
unterzeichnet vor

**bisher ca. 310
gemeldete
Vorgangsräume**
(Potential **ca. 580
Behörden** in aktuell
mitnutzenden Ländern)

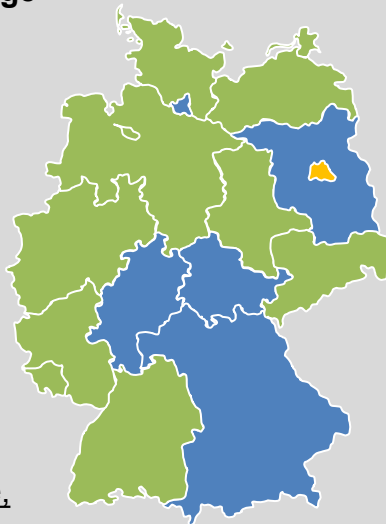

Fokus 2023: Einrichtung
weiterer Vorgangsräume,
Rollout weiterer Leistungen

11 Vorgangsräume eingerichtet (9 untere
Bauaufsichtsbehörden sowie LAGuS und
Luftfahrtbehörde)

Anschluss von knapp **90
Ämtern/Gemeinden** in MV im
Q1 2023

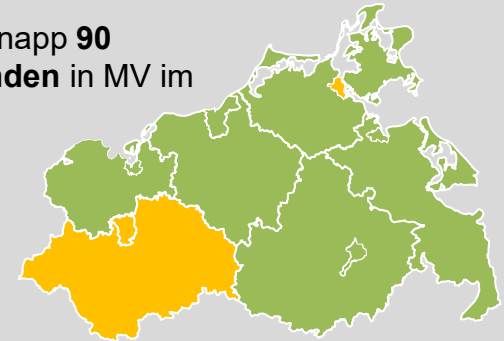

Fokus 2023:
flächiger Übergang in den Produktivbetrieb,
Rollout weiterer Leistungen

■ = Nachnutzung vertraglich
beschlossen ■ = Nachnutzung offen ■ = keine Nachnutzung geplant

Aktueller Auszug Umsetzungsstand der EfA-Leistungen

EfA-Antragsstrecken im Themenfeld Bauen und Wohnen	Verfügbar & Nachnutzbar
Baubeginnsanzeige	✓
Anzeige der Nutzungsaufnahme	✓
Vereinfachte Baugenehmigung (E/Ä/N)	✓
Baustellenvorankündigung	✓
Baugenehmigung & Verlängerung (E/Ä/N)	✓
Teilbaugenehmigung & Verlängerung (E/Ä/N)	✓
Genehmigungsfreie Beseitigung (E/Ä/N)	✓
Verlängerung Abbruchgenehmigung	✓
Bauvoranfrage & Verlängerung	✓
Abweichung, Ausnahmen und Befreiung von baurechtl. Vorschriften	✓
Veränderungssperre bei verfahrensfreien Bauvorhaben	✓
Luftrechtliche Genehmigung	✓
Anzeige des Baubeginns eines Luftfahrhindernisses	✓
Erfüllungserklärung nach § 92 Absatz 1 Gebäudeenergiegesetz (GEG) für Neubauten	✓
Erfüllungserklärung nach § 92 Absatz 1 Gebäudeenergiegesetz (GEG) für Bestandsgebäuden	✓
Hochbaustatistik (z. ZP. Der BG, Baufertigstellung, Bauüberhang, Bauabgang)	✓
Abgeschlossenheitsbescheinigung	✓

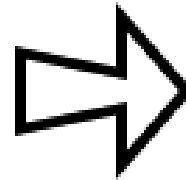
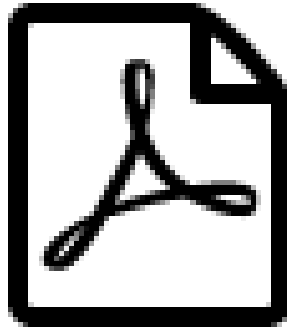

Papier

PDF

BIM

1. Der Antragsteller reicht das BIM Modell mit dem Bauantrag ein – der Sachbearbeiter prüft manuell
2. Der Antragsteller kann das BIM Modell in einem eigenständigen Antrag vorprüfen – erhält ein Feedback der automatischen Prüfung
3. Der Antragsteller kann das BIM Modell im kollaborativen Bauantrag vorprüfen – erst nach positiven Feedback der automatischen Prüfung ist eine Einreichung möglich
4. Der Sachbearbeiter kann das BIM Modell im Vorgangsraum ansehen und die Prüfung durchführen – Notwendige Änderungen können BIM-basiert in der Kommunikation mit dem Antragsteller erfolgen

Szenario 1 : BIM Modell einreichen

Antragsteller

1.  Antragsteller lädt BIM Modell im Antrag als IFC Datei mit hoch

EFA VORGANGSRAUM

2.  Nach Antragseingang öffnet Sachbearbeiter die IFC Datei im externen Viewer

Sachbearbeiter
Bauamt

- 00. BIM Modell 0
- 01. Liegenschaftskarte 0
- 02. Lageplan 0
- 03. Bauzeichnung 0
- 04. Baubeschreibung 0
- 05. Baubeschreibung - Ergänzung land- und forstwirtschaftliches Bauvorhaben 0
- 06. Baubeschreibung - Ergänzung zu einem gewerblichen Bauvorhaben 0

Bitte laden Sie hier ihr Bauvorhaben als BIM Modell hoch. Nutzen Sie hierfür eine IFC Datei.

ⓘ Sie können maximal 5 Dateien hochladen. Die maximale Größe je Datei beträgt 32 MB. Zulässige Datentypen sind ".ifc", ".ifcXML", ".ifcZIP"

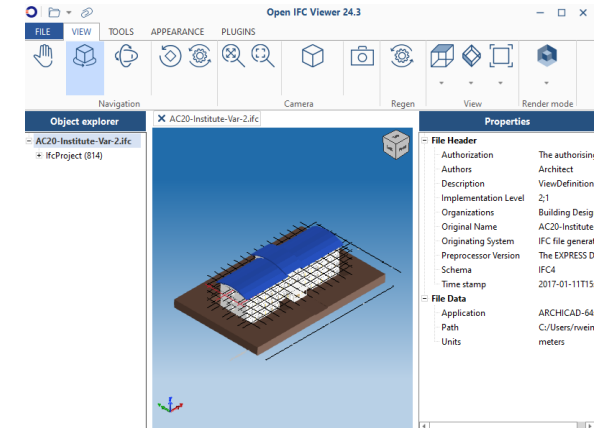
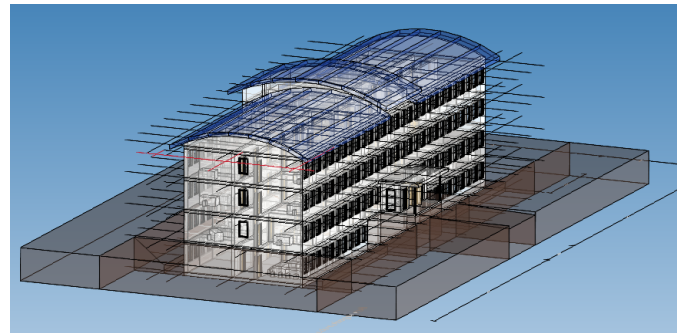
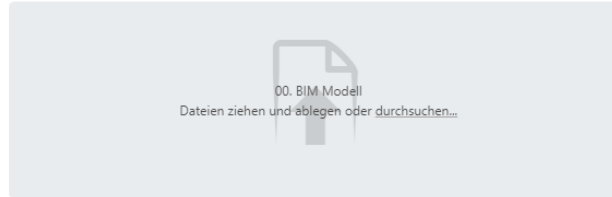

...

Referenzimplementierung Digitale Baugenehmigung

Anmelden

Sie sind hier : [Startseite](#) / [Neuen Antrag erstellen](#)

Nach der Landesbauordnung Mecklenburg-Vorpommern (LBauO M-V) gibt es verschiedene Verfahrensarten. Innerhalb dieser müssen verschiedene Anträge und Anzeigen gestellt werden.

BIM-Modell vorprüfen

Wenn Sie einen BIM-basierten Bauantrag einreichen möchten, dann nutzen Sie bitte unsere Vorprüfung, um Nacharbeiten innerhalb des Genehmigungsverfahrens zu reduzieren ...

Bauvoranfrage

Wenn Sie einzelne Fragen zur Zulässigkeit Ihres Bauvorhabens vor Einreichung des Bauantrags klären möchten, können Sie dafür eine Bauvoranfrage stellen. In einem Bauvorbescheid gibt Ihnen die zuständige untere Bauaufsichtsbehörde zu diesen Fragen eine verbindliche Auskunft.

Verlängerung Bauvorbescheid

Wenn Ihnen zu Ihrem Bauvorhaben ein gültiger Bauvorbescheid vorliegt, können Sie eine Verlängerung um jeweils bis zu einem Jahr beantragen.

Baugenehmigungsverfahren (normal)

Bevor sie eine genehmigungspflichtige Anlage errichten, ändern oder den Nutzen ändern dürfen, benötigen Sie eine Baugenehmigung. Für die Beseitigung eines Denkmals, das in der Denkmalliste eingetragen ist, benötigen Sie eine Baugenehmigung. Dazu stellen Sie bei der zuständigen unteren Bauaufsichtsbehörde einen Bauantrag.

Verlängerung Baugenehmigung

Vereinfachtes Baugenehmigungsverfahren

...

Referenzimplementierung
Digitale Baugenehmigung

Anmelden

Sie sind hier : [Startseite](#) / [Neuen Antrag erstellen](#) / [Anzeige Nutzungsaufnahme](#)

BIM-Modell vorprüfen

Sie können ihr BIM Modell hochladen, vom System automatisch prüfen lassen und erhalten ein aufbereitetes Prüfergebnis.

Sie können anschließend bei Bedarf das BIM Modell überarbeiten und beliebig oft erneut hochladen und prüfen lassen.

Die gleiche Prüfung erfolgt automatisch nach Antragseingang im Rahmen des Baugenehmigungsverfahrens. Ein erfolgreich vorgeprüftes Modell kann deshalb zur Beschleunigung des Genehmigungsprozesses beitragen.

Gebühren

Es fallen keine Gebühren an.

Was wird benötigt?

Registrierung

Weiterführende Informationen

- § [Modellierungsrichtlinie BIM](#)
- § [BIM Standard](#)
- § [Beispiele](#)

BIM-Modell hochladen und vorprüfen lassen

Bitte melden Sie sich zunächst an.

[Weiter zur Anmeldung](#)

Referenzimplementierung
Digitale Baugenehmigung

Abmelden

Postfach

Sie sind hier : [Startseite](#) / [BIM Modell vorprüfen](#)

[Zur Übersicht](#)

Automatische Abmeldung: 56:04

[Anleitung anzeigen](#)

BIM-Modell vorprüfen

Erstellt vor weniger als einer Minute

Zuletzt bearbeitet vor weniger als einer Minute

Noch nicht eingereicht

Vorgang

Zusammenarbeit

Berechtigungen

Angaben zum BIM Modell ✓

Anlagen ✓

[Inst_geb_final.ifc](#)

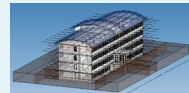

BIM Modelldatei ziehen und ablegen oder [durchsuchen ...](#)

Nach der Prüfung werde ich benachrichtigt und kann das Ergebnis in meinem Bereich einsehen.

BIM Modell jetzt prüfen lassen

[Zurück](#)

1. Voraussetzung einmalig: Prüfregeln gemäß Landesbauordnung werden im Prüfsystem hinterlegt.
2. Nutzer lädt BIM Datei zur Prüfung im VORGANGSRAUM hoch (IFC ISO 16739)
3. VGR übergibt BIM Datei an Prüfsystem
4. Prüfsystem prüft und gibt Ergebnis an Vorgangsraum zurück
5. Vorgangsraum stellt dem Nutzer das Prüfergebnis bereit und ermöglicht ggf. erneute Prüfung

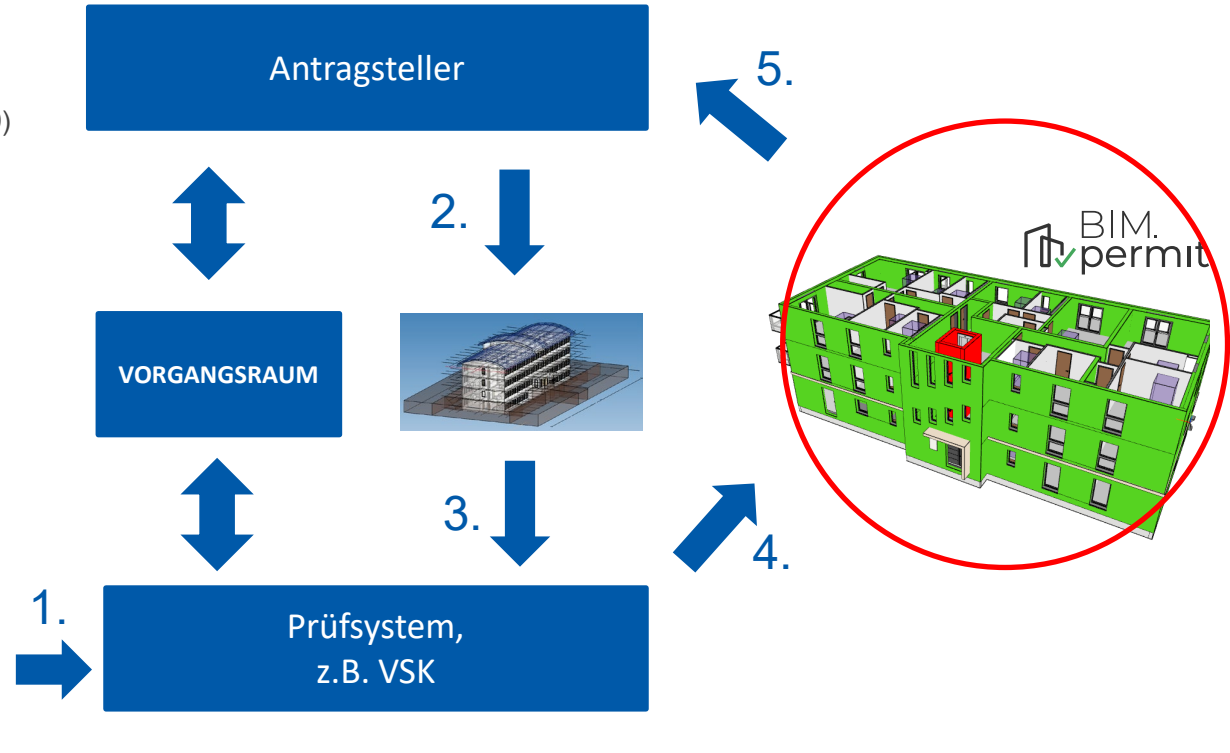
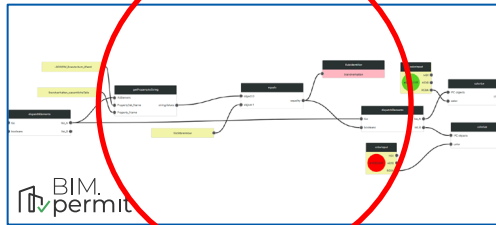

Regelbasierte Vorprüfung der BIM Modelle

1. Voraussetzung einmalig: Prüfregeln gemäß Landesbauordnung werden im Prüfsystem hinterlegt.
2. Nutzer lädt BIM Datei zur Prüfung im VORGANGSRAUM hoch
3. VGR übergibt BIM Datei an Prüfsystem
4. Prüfsystem prüft und gibt Ergebnis an Vorgangsraum zurück
5. Vorgangsraum stellt dem Nutzer das Prüfergebnis bereit und ermöglicht ggf. erneute Prüfung

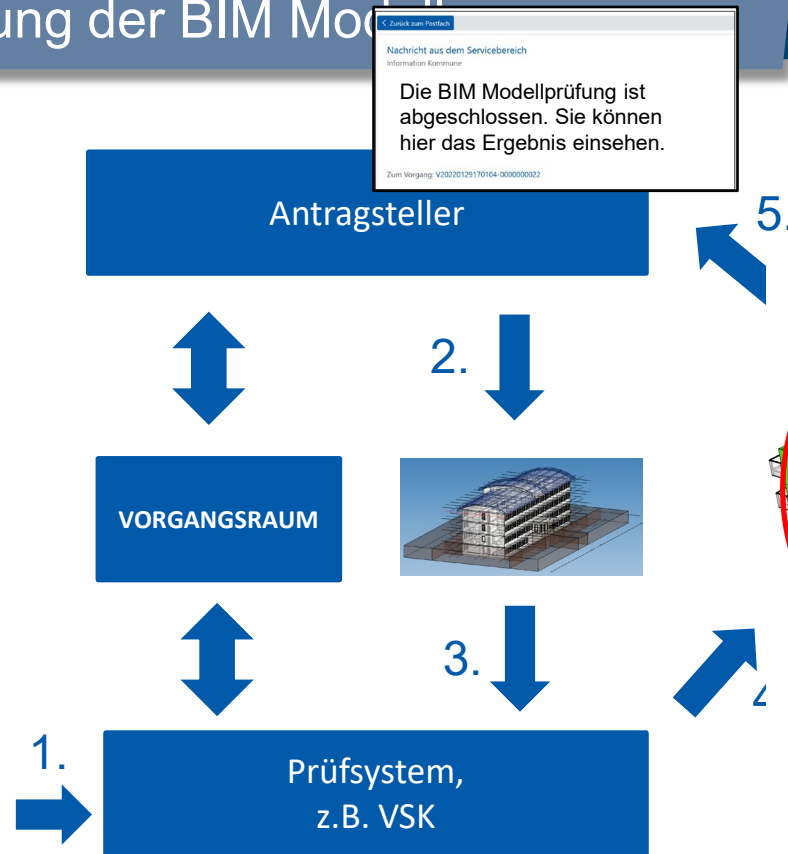
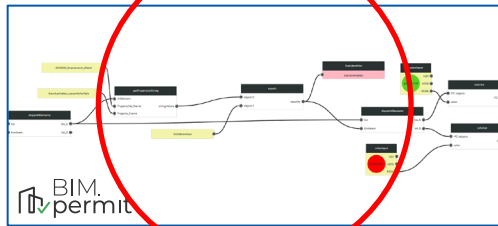

...

Antrag Zusammenarbeit Berechtigungen ⚙

Angaben Bauherr/in	✓
Vertreter/in der Bauherrin / des Bauherrn	✓
Angaben Entwurfsverfasser/in	✓
Baugrundstück	✓
Angaben zum Vorhaben	✓
Abweichungen, Ausnahmen & Befreiungen	✓
Zahlungspflichtige/r	✓
Anlagen	✓
Freizeichnung	1
Einreichen - noch nicht möglich	

Hinweise anzeigen

Name aus MV-Nutzerkonto
Entwurfsverfasser/in

Kontaktdaten aus MV-Nutzerkonto

Jeder Antrag, jede Anzeige und jede Bauvorlage muss als eine eigene Einzeldatei erstellt und abgespeichert und in einem archivfähigen Portable Document Format (PDF/A nach ISO 19005-1) übermittelt werden. Dateianlagen innerhalb der PDF-Dateien sind unzulässig. Die gewählten Dateinamen müssen je einzelne Datei die Angaben zum Dateinhalt und das Erstellungsdatum im Format Jahr, Monat, Tag (jjjmmtt) enthalten.

01. BIM Modell Datei 1

02. Lageplan (§ 7 BauVorVO M-V) 0

03. Bauzeichnung 0

04. Baubeschreibung 0

05. Baubeschreibung - Ergänzung land- und forstwirtschaftliches Bauvorhaben 0

06. Baubeschreibung - Ergänzung zu einem gewerblichen Bauvorhaben 0

07. Standsicherheitsnachweis 0

08. Erklärung des Tragwerksplaners 0

09. Erklärung Standsicherheitsnachweis bei Vorhaben entsprechend § 66 Abs. 2 Satz 1 LBauO M-V 0

10. Brandschutznachweis 0

11. Erklärung Brandschutznachweis bei 0

BIM Datei prüfen

Dateien ziehen und ablegen oder durchsuchen...

Hochladen abgeschlossen

1. Voraussetzung einmalig: Prüfregeln gemäß Landesbauordnung werden im Prüfsystem hinterlegt.
2. Nutzer lädt BIM Datei zur Prüfung im VORGANGSRAUM hoch
3. VGR übergibt BIM Datei an Prüfsystem
4. Prüfsystem prüft und gibt Ergebnis an Vorgangsraum zurück
5. Vorgangsraum stellt dem Nutzer das Prüfergebnis bereit und ermöglicht ggf. erneute Prüfung

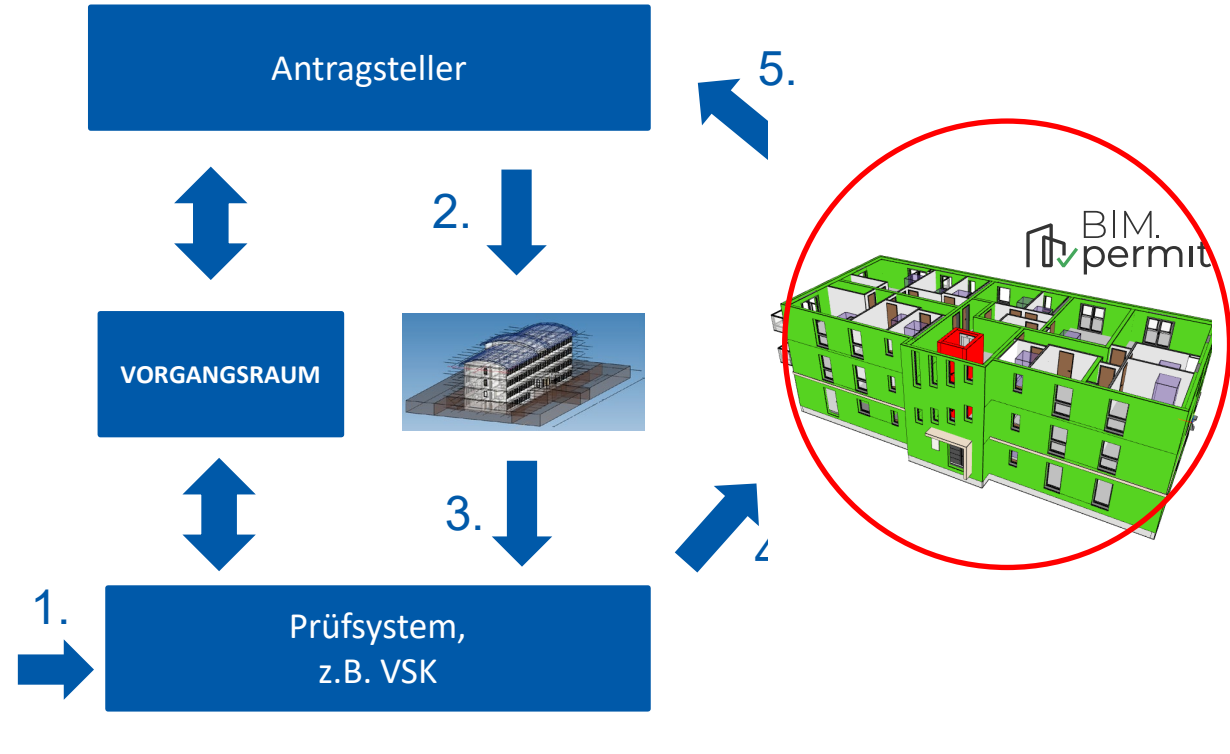
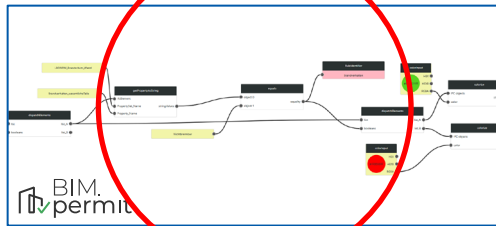

Antrag Zusammenarbeit Berechtigungen

Angaben Bauherr/in ✓
Vertreter/in der Bauherrin / des Bauherrn ✓
Angaben Entwurfsverfasser/in ✓
Baugrundstück ✓
Angaben zum Vorhaben ✓
Abweichungen, Ausnahmen & Befreiungen ✓
Zahlungspflichtige/r ✓
Anlagen ✓
Freizeichnung 1
Einreichen - noch nicht möglich

Hinweise anzeigen

Name aus MV-Nutzerkonto
Entwurfsverfasser/in

Kontaktdaten aus MV-Nutzerkonto

Jeder Antrag, jede Anzeige und jede Bauvorlage muss als eine eigene Einzeldatei erstellt und abgespeichert und in einem archivfähigen Portable Document Format (PDF/A nach ISO 19005-1) übermittelt werden. Dateianlagen innerhalb der PDF-Dateien sind unzulässig. Die gewählten Dateinamen müssen je einzelne Datei die Angaben zum Dateinhalt und das Erstellungsdatum im Format Jahr, Monat, Tag (jjjmmtt) enthalten.

01. BIM Modell Datei 1
02. Lageplan (§ 7 BauVorVO M-V) 0
03. Bauzeichnung 0
04. Baubeschreibung 0
05. Baubeschreibung - Ergänzung land- und forstwirtschaftliches Bauvorhaben 0
06. Baubeschreibung - Ergänzung zu einem gewerblichen Bauvorhaben 0
07. Standsicherheitsnachweis 0
08. Erklärung des Tragwerksplaners 0
09. Erklärung Standsicherheitsnachweis bei Vorhaben entsprechend § 66 Abs. 2 Satz 1 LBauO M-V 0
10. Brandschutznachweis 0
11. Erklärung Brandschutznachweis bei

BIM Datei prüfen
BIM Datei aktualisieren

Ergebnis der BIM Modellprüfung:

Prüfung für Gebäudeklasse 3
Details ▼
vorgabeGK == GK3
Regelgruppe UND (4)
Regelgruppe ODER (2)
anzahlNutzungseinheiten > 2
flaecheNutzungseinheiten > 400
landUndForstwirtschaftlichGenutzt =
IsFreistehend == wahr
hoehe <= 7

BGF < 400 m² je Geschoss

BIM permit

Sachbearbeiter öffnet BIM Datei

- Antragsdaten Vorschau** (Antragsdaten HTML Vorschau): antragsdaten.html (18.88 KB), created 14.07.2023 12:58:25.
- Antragsdaten** (Antragsdaten): antragsdaten.pdf (92.77 KB), created 14.07.2023 12:58:25.
- Antragsdaten XML** (Antragsdaten XML): formular.xml (16.61 KB), created 14.07.2023 12:58:25.
- Identitätsnachweis Einreichende Person** (Identitätsnachweis): identitaetsnachweis_einreichende_person_556.pdf (85.63 KB), created 14.07.2023 12:58:25.
- Wohngebäude.IFC** (Antragsdaten): antragsdaten.pdf (92.77 KB), created 14.07.2023 12:58:25.

Each file card includes a download icon, a share icon, and a delete icon. A button 'Alle Medien als ZIP downloaden' is located above the XML file card. The right sidebar shows details for the 'Vorgang', including 'Eigenschaften' and 'Einreichender (Ansprechpartner)'. The 'Einreichender' section lists the name 'Herr Steven Hartung', role 'Bauherr/in, Vertreter/in des/der Bauherren/in', and contact information.

Eigenschaften	
Vorgangskennung	V20230714125824-0000000668
Erstellt	14.07.2023 12:58 Uhr
Bearbeitet	14.07.2023 12:58 Uhr
Bezeichnung	BIM-Baugenehmigung für Wohngebäude
Bearbeitungsstatus	Baugenehmigung beantragt
Eingangskanal	portal

Einreicher (Ansprechpartner)	
Name	Herr Steven Hartung
Rolle	Bauherr/in, Vertreter/in des/der Bauherren/in, Entwurfsverfasser/in
Servicekonto	ja
Vertrauensniveau	niedrig (unbestätigt)
E-Mail	s.hartung@brain-scc.de
Telefon	+491722518186
Straße, Hausnummer	Am Winkelweg
PLZ, Ort	06647 Bad Bibra
Nutzerkennung	0b3c650b004280a3a108cbb7e473d49
Nutzer ID	556
Postkorb ID	7f4ad65f-5fc3-4166-9b33-b76742720dda

At the bottom of the interface, there is a 'Menü einklappen' button and a version string 'brain-GeoCMS® v5.43.00-alpha6 (rohmer)'.

brain-GeoCMS® Baugenehmigung EMMV

Dashboard | Benachrichtigungen | Jens Bebensee | Web-Seite anzeigen

VERWALTUNGSPORTAL

Baugenehmigungsverfahren nach § 64 LBauO M-V (06) Zurück Verlauf Version: 37 | ID: 206227,1286,1

Tätigkeiten | Medien | Nachrichten

Tätigkeiten

Aktion ausführen

Suchfilter

- Zustellung Postfach Servicebereich 1 Quittung
- Interne Tätigkeit | Status: Abgeschlossen | Erstellt: 14.07.2023 12:58:26 von sk-nkb_E6gqrF
- Baugenehmigung Antrag eingegangen 4 Medien
- Initial-Tätigkeit | Status: Abgeschlossen | Erstellt: 14.07.2023 12:58:25 von sk-nkb_E6gqrF

Tätigkeit hinzufügen

- Status ändern
- Aktenzeichen hinzufügen
- Gebühr erheben
- Zuständigkeit zuweisen
- Datei hinzufügen
- Externe Beteiligung anfordern
- Interner Bearbeitungsvermerk
- Bescheid zustellen
- Nachricht verfassen
- BIM Modellprüfung**

Vorgang

Eigenschaften

Vorgangs-kennung: V20230714125824-0000000668

Erstellt: 14.07.2023 12:58 Uhr

Bearbeitet: 14.07.2023 12:58 Uhr

Bezeichnung: BIM-Baugenehmigung für Wohngebäude

Bearbeitungs-status: Baugenehmigung beantragt

Eingangskanal: portal

Einreichender (Ansprechpartner)

Name: Herr Steven Hartung

Rolle: Bauherr/in, Vertreter/in des/der Bauherren/in, Entwurfsverfasser/in

Servicekonto: ja

Vertrauens-niveau: niedrig (unbestätigt)

E-Mail: s.hartung@brain-scc.de

Telefon: +491722518186

Straße, Hausnummer: Am Winkelweg

PLZ, Ort: 06647 Bad Bibra

Menü einklappen

Sachbearbeiter kann manuell eine BIM Modellprüfung ausführen lassen ...

Nutzer
Bau-
genehmigung

VORGANGSRAUM

BIM Prüfsystem,
KI, GDI

1. Voraussetzung einmalig: Prüfregeleln gemäß Landesbauordnung werden im Prüfsystem hinterlegt.
2. Sachbearbeiter führt Tätigkeit „BIM Modellprüfung“ aus
3. VGR übergibt BIM Datei an Prüfsystem
4. Prüfsystem prüft und gibt Ergebnis an Vorgangsraum zurück
5. Vorgangsraum stellt dem Sachbearbeiter das Prüfergebn bereit und ermöglicht die Prüfungsdokumentation als Tätigkeit im Vorgang

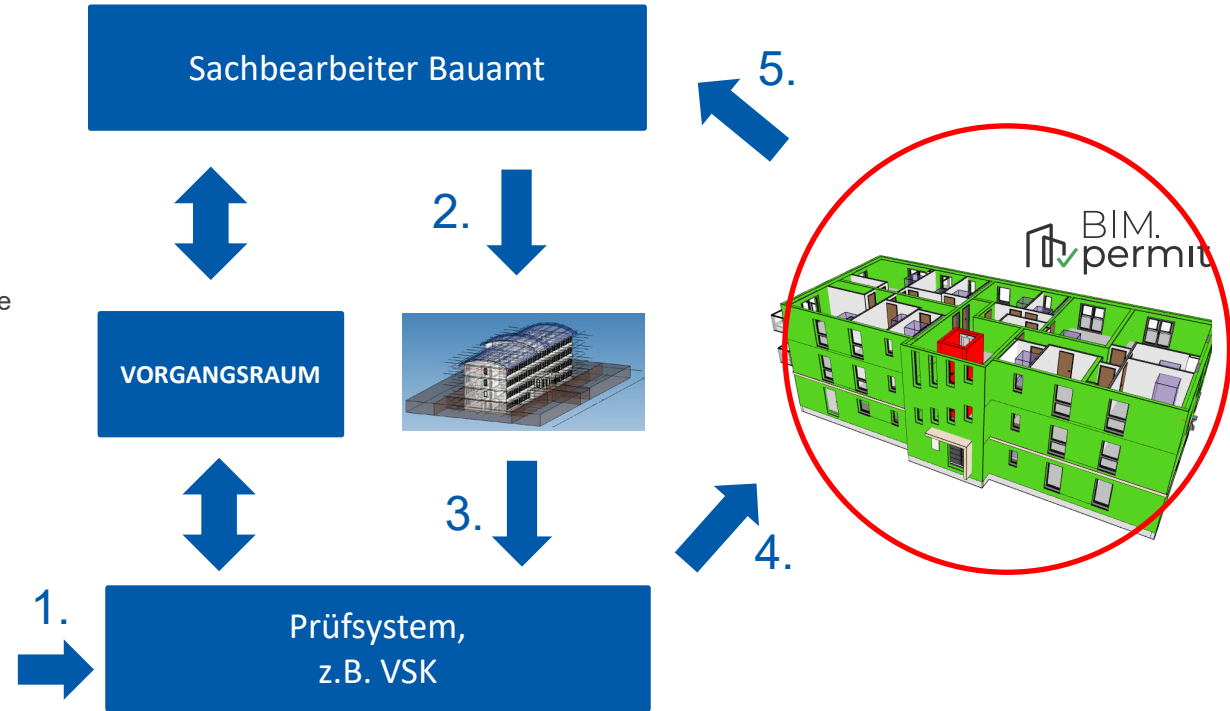
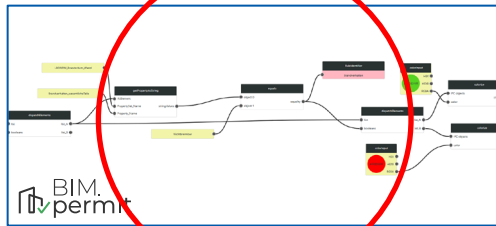

brain-GeoCMS® Baugenehmigung EMMV

VERWALTUNGSPORTAL Dashboard Vorgang

Baugenehmigungsverfahren nach § 64 LBauO M-V (06) Zurück Verlauf

Vorgang Eigenschaften

Ergebnisse BIM Modellprüfung

Regelprüfung 3: Prüfung der Fensterflächen

Etage	Fensterflächen	Wohnraumfläche	Verhältnis	Regel
Erdgeschoss Raum 1:	1,534 m ²	12,71 m ²	8,28 < 10	- Regel eingehalten
Erdgeschoss Raum 2:	4,323 m ²	32,72 m ²	7,56 < 10	- Regel eingehalten
Erdgeschoss Raum 3:	1,183 m ²	16,94 m ²	14,8 > 10	- Regel nicht eingehalten
Erdgeschoss Raum 4:	2,205 m ²	19,34 m ²	8,7 < 10	- Regel eingehalten
Dachgeschoss Raum 1:	0,7805 m ²	32,71 m ²	41,9 > 10	- Regel nicht eingehalten

Textliche Beurteilung:
EG-Raum 3 ist Flur im Zentrum des Gebäudes.
Kein Daueraufenthalt, Ausnahme plausibel!
DG-Raum 1 – Fensterfläche deutlich zu klein. Kein Dachfenster
Keine Wohnnutzung erlaubt!

Prüfergebnis zum Vorgang hinzufügen Abbrechen

PLZ, Ort 06647 Bad Bibra

brain-GeoCMS® Baugenehmigung EMMV

VERWALTUNGSPORTAL Dashboard = vorgänge

Baugenehmigungsverfahren nach § 64 LBauO M-V (06) Zurück Verlauf Version: 37 | ID: 206227,1286,1

Tätigkeiten Medien Nachrichten

Tätigkeiten

Aktion ausführen

Suchfilter

Tätigkeit hinzufügen

- Status ändern
- Aktenzeichen hinzufügen
- Gebühr erheben
- Zuständigkeit zuweisen
- Datei hinzufügen
- Externe Beteiligung anfordern
- Interner Bearbeitungsvermerk
- Bescheid zustellen
- Nachricht verfassen

BIM Modellprüfung

BIM Modellprüfung

Sachbearbeiter hat Prüfergebnis zum Vorgang als Tätigkeit hinzugefügt.

Menü einklappen

Vorgang

Eigenschaften

Vorgangs-kennung V20230714125824-0000000668

Erstellt 14.07.2023 12:58 Uhr

Bearbeitet 14.07.2023 12:58 Uhr

Bezeichnung BIM-Baugenehmigung für Wohngebäude

Bearbeitungs-status Baugenehmigung beantragt

Eingangskanal portal

Einreichender (Ansprechpartner)

Name Herr Steven Hartung

Rolle Bauherr/in, Vertreter/in des/der Bauherren/in, Entwurfsverfasser/in

Servicekonto ja

Vertrauens-niveau niedrig (unbestätigt)

E-Mail s.hartung@brain-scc.de

Telefon +491722518186

Straße, Hausnummer Am Winkelweg

PLZ, Ort 06647 Bad Bibra

- Zustellung Postfach Servicebereich (1 Quittung)
- Baugenehmigung Antrag eingegangen (4 Medien)
- Interne Tätigkeit | Status: Abgeschlossen (Erstellt: 14.07.2023 12:58:26 von sk-nkb_E6ggrF)
- Initial-Tätigkeit | Status: Abgeschlossen (Erstellt: 14.07.2023 12:58:25 von sk-nkb_E6ggrF)

A context menu is open over the 'Baugenehmigung Antrag eingegangen' task, showing options such as 'Status ändern', 'Aktenzeichen hinzufügen', 'Gebühr erheben', 'Zuständigkeit zuweisen', 'Datei hinzufügen', 'Externe Beteiligung anfordern', 'Interner Bearbeitungsvermerk', 'Bescheid zustellen', and 'Nachricht verfassen'.

On the right side, the 'Vorgang' (Process) details are shown:

- Eigenschaften:** Vorgangskennung: V20230714125824-0000000668; Erstellt: 14.07.2023 12:58 Uhr; Bearbeitet: 14.07.2023 12:58 Uhr; Bezeichnung: BIM-Baugenehmigung für Wohngebäude; Bearbeitungsstatus: Baugenehmigung beantragt; Eingangskanal: portal
- Einreichender (Ansprechpartner):** Name: Herr Steven Hartung; Rolle: Bauherr/in, Vertreter/in des/der Bauherren/in, Entwurfsverfasser/in; Servicekonto: ja; Vertrauensniveau: niedrig (unbestätigt); E-Mail: s.hartung@brain-scc.de; Telefon: +491722518186; Straße: Am Winkelweg; PLZ, Ort: 06647 Bad Bibra

Antragseingang löst automatische Folgetätigkeit „BIM Modellprüfung“ aus

Vielen Dank für Ihre Aufmerksamkeit!

Andreas Fiedler
brain-SCC GmbH
Tel. 03461 2599510
www.brain-scc.de
a.fiedler@brain-scc.de